

OCH Nátrová Tereza, Černá Voda

19.02.2026 v 10:30

3 CH



Použité zkratky:

KT, KonT	Konec testu	VT	velikost těla
ZV, ZakV	Základní výběr	DT	délka těla
PePP	Přímý efekt - průběh porodu	HM	hmotnost
PeRU	Přímý efekt - růst	PŠ	přední šířka hrudníku
MePP	Maternální efekt - průběh porodu	HH	hloubka hrudníku
MeRU	Maternální efekt - růst	DZ	délka zádě
Ppk	Přední končetiny - postoj	PL	osvalení plece
Spk	Přední končetiny - délka a úhel spěnky	HŘ	osvalení hřbetu
Pzk	Zadní končetiny - postoj	ZÁ	osvalení zádě
Zak	Zadní končetiny - zaúhlení	UT	užitkový typ
Zsp	Zadní končetiny - délka a úhel spěnky		

Jak porozumět percentilním grafům?

Percentilní grafy umožňují přesnější srovnání býka proti vybrané skupině (subpopulaci) jiných býků. Nadpis 1 ročník prozradí, že srovnáváme kandidáta s býky stejného plemene za posledních 1 ročníků (4 turnusy) odchovů. Je porovnávána hodnota PeRU a v dolní ose naleznete škálu od 70 až po 130 bodů, přičemž jeden sloupeček zde představuje 2 body.

Výška každého sloupce zachycuje skutečnost, kolik býků se ve skupině (např. 102-103) umístilo. V našem příkladu můžeme pozorovat, že nejčastěji býci dosáhnou RPH 104 (nejvyšší sloupec) a okolní sloupce (102 a 106 bodů) dosáhly téměř stejného počtu takových býků, anebo že býků s body 90 je polovina oproti nejpočetnější skupině.

Černá část grafu ukazuje, které skupiny (body RPH) Váš kandidát předešel, tedy že dosáhl 108 bodů a umístil se mezi býky o 4 body lepší, než nejčastější (104) skupina. Z grafu také vyčteme, že srovnávaná skupina (4 turnusy daného plemene) představuje 327 býků a kandidát dosahuje 23% percentilu - patří do skupiny 23% nejlépe hodnocených v daném znaku.

Graf porodních hmotností zachycuje všechna narozená telata u jednoho chovatele (1 stáj) za 1 rok, v podobném stáří, jako býk kandidát. Měřítka napovídá porodní hmotnosti 25-65 Kg a zobrazuje, jak těžká telata se u tohoto chovatele nejčastěji rodila. Z grafu vyčteme, že v tomto případě byly nejčastější hmotnosti 45 a 43 Kg a vybíraný býk patřil spíše k těm lehčím. Rozmanitost grafu také dokládá, zda chovatel porodní hmotnosti poctivě váží, což je vyjádřeno známkami A-D, které jsou uvedeny na katalogovém listu vedle porodní hmotnosti.

Dva grafy pro hmotnosti ve 210 dnech přináší zajímavé porovnání býka ve skupině jiných vybraných býků ale i proti skupině všech narozených samčích vrstevníků. Může být dobrým doplňkovým údajem pro nákup býků spíše průměrných.

PeRU býci 1 ročník

327 býků

23 %

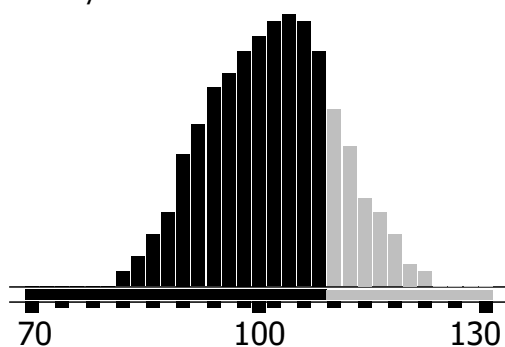

Rozptyl porodních hmotností

42 narozených

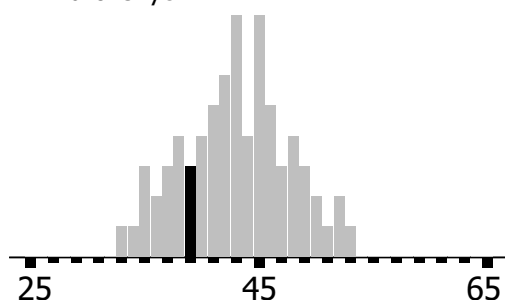

Základní přehled

býčků přihlášených, kteří dokončili test

č.	ušní známka	pl.	narozen	jméno býčka	chovatel
1	CZ 865968071	CH	11.11.2024	JÁCHYM NA3 R*	Nátrová Tereza, Mgr., Černá Voda
2	CZ 783065071	CH	22.11.2024	JONÁŠ NA3 V*	Nátrová Tereza, Mgr., Černá Voda
3	CZ 783066071	CH	31.12.2024	JOSEF NA3 P*	Nátrová Tereza, Mgr., Černá Voda

Výsledek testu

přírůstek v testu, od narození, váha a kříž

č.	ušní známka	pl.	přírůstek v testu		přírůstek od narození		šourek	v 1 roce		na konci testu		
			g	RPH	g	RPH		váha	kříž	váha	kříž	
1	CZ 865968071	CH	0 g/d	0	1498 g/d	107	35 cm	568 kg	0 cm	442 dní	698 kg	142 cm
2	CZ 783065071	CH	0 g/d	0	1647 g/d	122	37 cm	627 kg	0 cm	431 dní	749 kg	141 cm
3	CZ 783066071	CH	0 g/d	0	1505 g/d	106	34 cm	590 kg	136 cm	392 dní	631 kg	136 cm

Přehled plemenných hodnot

relativní plemenné hodnoty býků a jejich rodičů

č.	ušní známka	pl.	PePP		PeRU		MePP		MeRU		otec/matka
			býk	O/M	býk	O/M	býk	O/M	býk	O/M	
1	CZ 865968071	CH	106	105 101	110	112 110	101	99 106	101	95 112	RUSTY P (IIT 175) HEUREKA NA3 (CZ 413356971)
2	CZ 783065071	CH	103	108 96	118	115 115	101	103 102	105	108 108	STREAM PP (IIT 557) CHLOUBA NA3 (CZ 413364971)
3	CZ 783066071	CH	103	105 102	113	112 107	100	99 101	98	95 104	RUSTY P (IIT 175) HIPPA NA3 P* (CZ 413354971)

Narozen: 11.11.2024 **Pohlaví:** b **PořOt:** 1. **ZpPl:** I **Věk KT:** 442 dní **Věk ZV:** 465 dní

Chovatel: Nátrová Tereza, Mgr., Černá Voda
Majitel: Nátrová Tereza, Mgr., Černá Voda

KonT: 27.01.2026 **Turnus:** I/2026
ZákV: OCH Nátrová Tereza, Černá Voda 19.02.2026 10:30

Přepočtené váhy			
	býk	otec	matka
Porodní:	36 Kg B	-	45 Kg
120 dní	218 Kg	-	205 Kg
210 dní	326 Kg	-	328 Kg
365 dní	568 Kg	-	-
Kon.T.	698 Kg (ve věku: 442 dní)	-	-

Výsledek testu		
Přírůstek v testu:	nehodnoceno (odchov u chovatele)	
Přírůstek od narození:	1498 g/den	107 RPH
Výška v kříži:	142 cm v KonT	- cm v 1 roce
Šourek:	35 cm	
Výsledek:		

QTL: Ataxie: G/G, Bezrohost: R*, F94L: +/+, Q204X: +/+

R*

testováno

otec

RUSTY P

IIT 175



matka

HEUREKA NA3

CZ 413356971

otec otce

NUTS P

293 380

matka otce

LEA

FR 7122105731

otec matky

ONEDREAM P

ITI 350

matka matky

DROBEK NA3 G/G +/+

CZ 334600971

	PePP	PeRU	MePP	MeRU	TR	KT	OS	UT
	snadnost telení	růst potomků	telení dcer	mléčnost dcer	tělesný rámec	kapacita těla	osvalení	užitkový typ
Býk	106	110	101	101	122	121	121	122
Otec	105	112	99	95	117	116	116	116
Matka	101	110	106	112	121	122	121	121



detailní katalog

Lineární hodnocení															ideální končetiny: 5 5 5 6 5			
	VT	DT	HM	PŠ	HH	DZ	PL	HŘ	ZA	UT	celk	Ppk	Spk	Pzk	Zak	Zsp	vady	ze dne
Býk ZV	8		10															
Býk odstav	9	7	6	6	7	7	7	7	7	7	70							10.07.2025, ve 241 dnech
Otec	-	-	-	-	-	-	-	-	-	-	-							
Matka	8	8	6	6	7	7	6	5	6	6	65	7	7	7	6	7	MP	25.09.2025, LH po 1. ot.

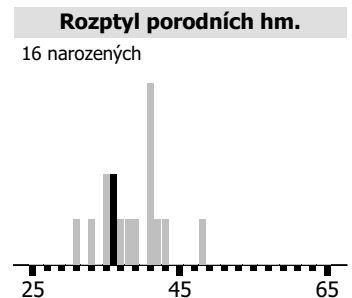
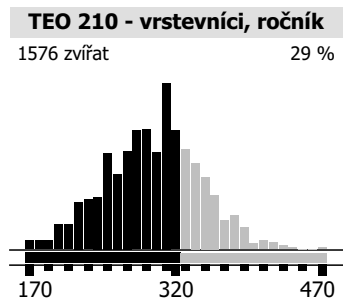
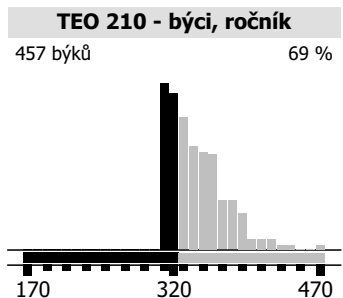
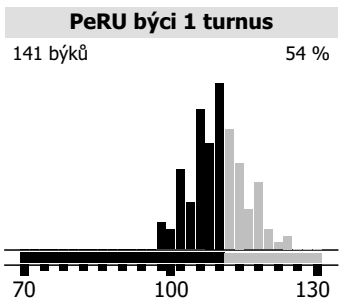
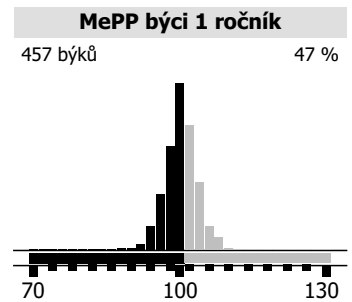
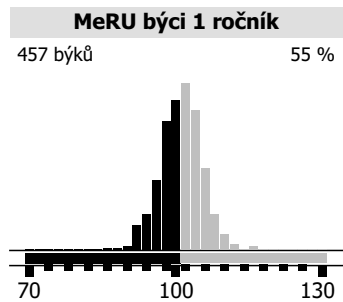
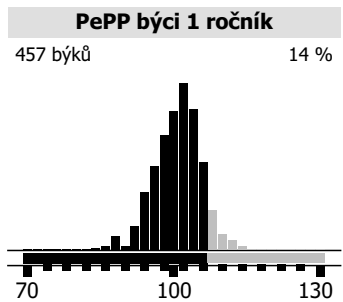
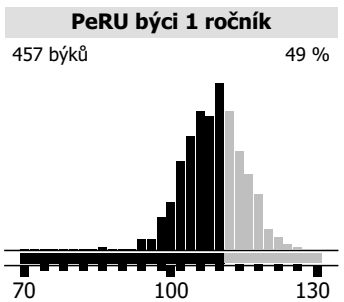

Narozen: 22.11.2024 **Pohlaví:** b **PořOt:** 1. **ZpPl:** I **Věk KT:** 431 dní **Věk ZV:** 454 dní

Chovatel: Nátrová Tereza, Mgr., Černá Voda
Majitel: Nátrová Tereza, Mgr., Černá Voda

KonT: 27.01.2026 **Turnus:** I/2026
Zákv: OCH Nátrová Tereza, Černá Voda 19.02.2026 10:30

Přepočtené váhy			
	býk	otec	matka
Porodní:	39 Kg B	-	47 Kg
120 dní	225 Kg	-	230 Kg
210 dní	352 Kg	-	-
365 dní	627 Kg	-	-
Kon.T.	749 Kg	(ve věku: 431 dní)	

Výsledek testu		
Přírůstek v testu:	nehodnoceno (odchov u chovatele)	
Přírůstek od narození:	1647 g/den	122 RPH
Výška v kříži:	141 cm v KonT	- cm v 1 roce
Šourek:	37 cm	
Výsledek:		

QTL: Ataxie: G/G, Bezrohost: P*, F94L: +/+, Q204X: +/+

P*

testováno

otec

STREAM PP

IIT 557



matka

CHLOUBA NA3

CZ 413364971

otec otce

ONEDREAM P

ITI 350

matka otce

OUETTA P

FR 8541871965

otec matky

FIDEL NA3 G/G +/+

ITI 497

matka matky

VLASTA Z ČISTÉ

CZ 159723941

	PePP	PeRU	MePP	MeRU	TR	KT	OS	UT
	snadnost telení	růst potomků	telení dcer	mléčnost dcer	tělesný rámec	kapacita těla	osvalení	užitkový typ
Býk	103	118	101	105	122	119	119	120
Otec	108	115	103	108	117	113	114	115
Matka	96	115	102	108	121	121	119	121



detailní katalog

Lineární hodnocení															ideální končetiny: 5 5 5 6 5			
	VT	DT	HM	PŠ	HH	DZ	PL	HŘ	ZA	UT	celk	Ppk	Spk	Pzk	Zak	Zsp	vady	ze dne
Býk ZV	8		10															
Býk odstav	9	8	9	7	7	7	6	6	7	7	73							10.07.2025, ve 230 dnech
Otec	-	-	-	-	-	-	-	-	-	-	-							
Matka	7	7	10	7	8	7	6	6	7	7	72	5	5	6	6	5		25.09.2025, LH po 1. ot.

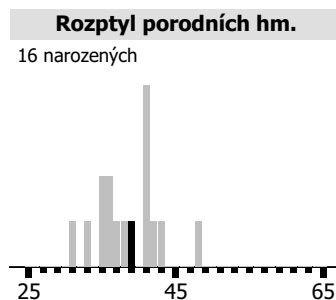
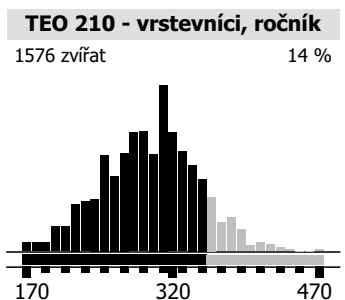
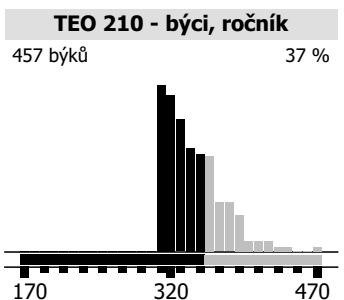
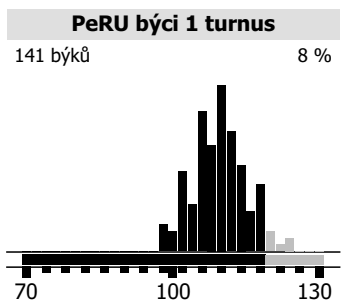
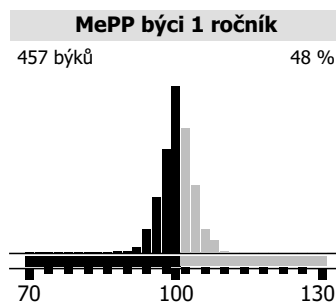
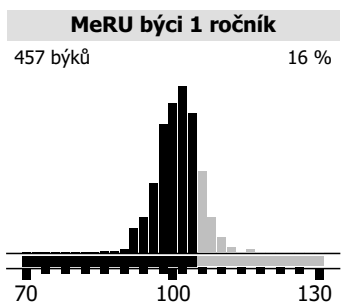
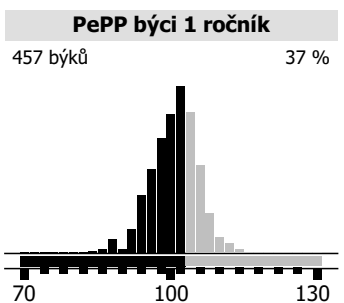
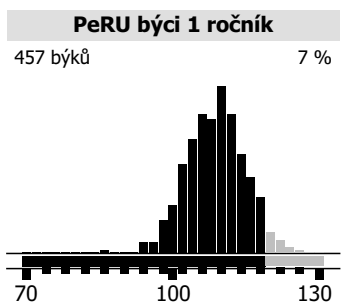

Narozen: 31.12.2024 **Pohlaví:** b **PořOt:** 1. **ZpPl:** I **Věk KT:** 392 dní **Věk ZV:** 415 dní

Chovatel: Nátrová Tereza, Mgr., Černá Voda
Majitel: Nátrová Tereza, Mgr., Černá Voda

KonT: 27.01.2026 **Turnus:** I/2026
Zákv: OCH Nátrová Tereza, Černá Voda 19.02.2026 10:30

Přepočtené váhy			
	býk	otec	matka
Porodní:	41 Kg B	-	45 Kg
120 dní	213 Kg	-	176 Kg
210 dní	359 Kg	-	284 Kg
365 dní	590 Kg	-	-
Kon.T.	631 Kg	(ve věku: 392 dní)	

Výsledek testu		
Přírůstek v testu:	nehodnoceno (odchov u chovatele)	
Přírůstek od narození:	1505 g/den	106 RPH
Výška v kříži:	136 cm v KonT	136 cm v 1 roce
Šourek:	34 cm	
Výsledek:		

QTL: Ataxie: G/G, Bezrohost: P*, F94L: +/+, Q204X: +/+

P*

testováno

otec	
RUSTY P	
IIT 175	



matka	
HIPPA NA3 P*	
CZ 413354971	

otec otce	
NUTS P	
293 380	

matka otce	
LEA	
FR 7122105731	

otec matky	
APOLLO Z MOKRÝŠOVA	
+/+ P*	
ZIT 809	

matka matky	
PIPPA G/G F/+	
FR 335129372	

	PePP	PeRU	MePP	MeRU	TR	KT	OS	UT
	snadnost telení	růst potomků	telení dcer	mléčnost dcer	tělesný rámec	kapacita těla	osvalení	užitkový typ
Býk	103	113	100	98	121	121	120	121
Otec	105	112	99	95	117	116	116	116
Matka	102	107	101	104	118	118	117	118



detailní katalog

Lineární hodnocení		ideální končetiny: 5 5 5 6 5																
	VT	DT	HM	PŠ	HH	DZ	PL	HŘ	ZA	UT	celk	Ppk	Spk	Pzk	Zak	Zsp	vady	ze dne
Býk ZV	7		10															
Býk odstav	9	7	9	7	7	7	7	7	7	7	74							10.07.2025, ve 191 dnech
Otec	-	-	-	-	-	-	-	-	-	-	-							
Matka	6	7	7	6	8	7	6	6	6	6	65	5	5	6	6	5		25.09.2025, LH po 1. ot.

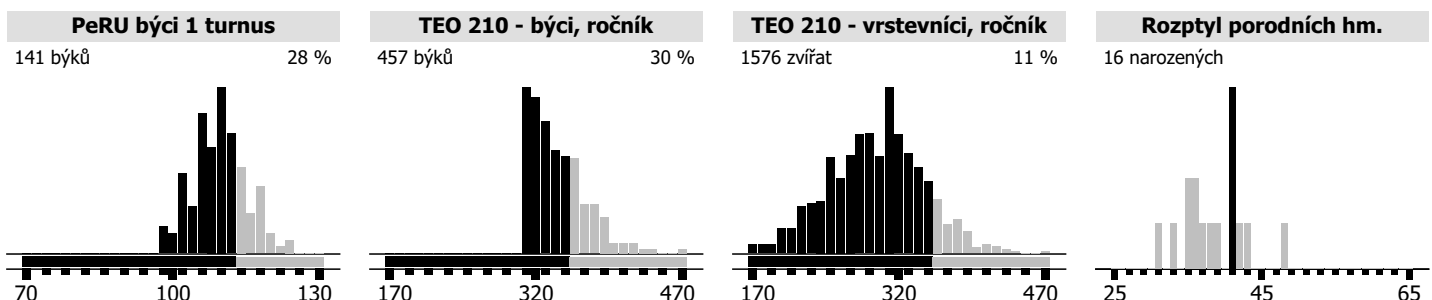
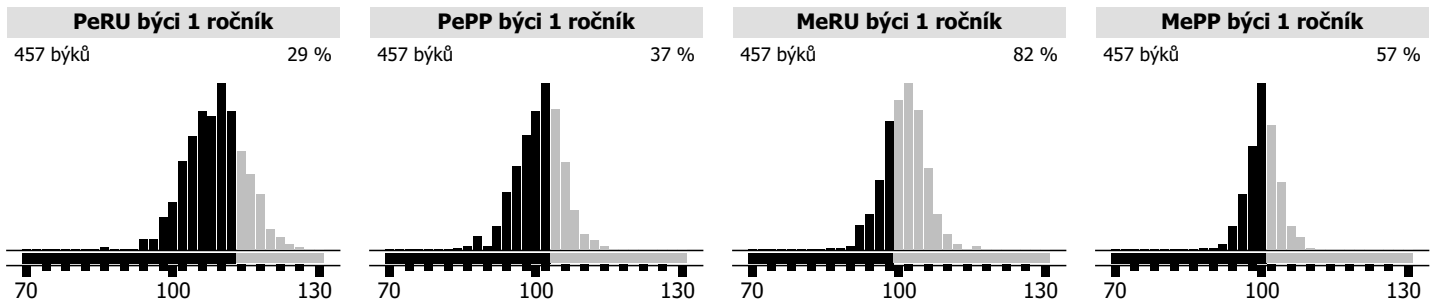

ČSCHMS

Český svaz chovatelů masného skotu, z.s.
Těšnov 65/17
110 00 Praha 1 - Nové Město
Web: www.cschms.cz
IČO: 00536903
DIČ: CZ00536903
Bankovní účet: 123459399 / 0800
ID datové schránky: y23tguu

Plemenná kniha - ředitel

Bc. Radek Dobeš
Telefon: (+420) 724 073 640
E-mail: dobes@cschms.cz

Ředitel ČSCHMS

Kamil Malát
Telefon: (+420) 724 007 860
E-mail: info@cschms.cz

Plemenná kniha - administrativa

Písemný styk:
ČSCHMS
Osvoboditelů 35/9
410 02 Lovosice

Telefon: (+420) 724 073 641
E-mail: pk@cschms.cz

Vysvětlivky ke zkratkám ve jménech v katalogu:

ET	býček narozen po embryotrasferu
RED	zbarvení red angus
P	bezrohost – bez testu
P*	bezrohost – heterozygot, stanoveno testem DNA
V	bezrohost – heterozygot s kožním rudimentem na hlavě místo rohů
V*	bezrohost – heterozygot s kožním rudimentem na hlavě místo rohů, stanoveno testem DNA
PP	bezrohost – homozygot, původový
PP*	bezrohost – homozygot, stanoveno testem DNA
R	rohatost
R*	rohatost, stanoveno testem DNA

Vysvětlivky ke QTL znakům dvojího osvalení:

Q204X	+/+ - čistý, MH/+ - přenáší jednu alelu, MH/MH – dvě mutované alely
F94L	+/+ - čistý, F/+ - přenáší jednu alelu, F/F – dvě mutované alely
NT821	WT/WT – čistý, WT/Del11 - přenáší jednu alelu, Del11/Del11- dvě mutované alely
C313Y	+/+ - čistý, MH/+ - přenáší jednu alelu, MH/MH – dvě mutované alely

Vysvětlivky k dalším QTL znakům:

Ataxie	G/G – čistý, A/G – přenašeč, A/A - zvíře nese dvě kopie mutované alely
---------------	--

Reklamační řád pro základní výběry býků

Majitel odchovávaného býčka má právo podat reklamaci proti rozhodnutí výběrové komise (ČSCHMS). Předmětem reklamacie může být pouze konečný výsledek výběru (vybrán, odročen, vyřazen), nikoliv nesouhlas s bodovým hodnocením daného býka. Po skončení základního výběru býků vyzve předseda výběrové komise, nebo příslušný inspektor k podání případných protestů (reklamací). Reklamacie se podává písemně (emailem) nejpozději do 5ti pracovních dnů po provedení výběru, a to řediteli svazu nebo řediteli PK. Jménem majitele býka může jednat také zástupce odchovy plemenných býků (OPB).

V případě neshody mezi verdiktem výběrové komise a majitelem býka je býk odročen a bude proveden nový základní výběr. Provedení nového základního výběru je podmíněno složením kauce 5000 Kč za každého reklamovaného býka. Kauce se skládá na účet ČSCHMS (123459399 / 0800) nejpozději do 10-ti pracovních dnů ode dne provedení základního výběru. V případě, že nebudou peníze připsány na účet v daném termínu, platí původní verdikt výběrové komise a reklamacie se dále neřeší. Nový základní výběr se uskuteční do 30-ti dnů od sporného výběru na místě, kde byla podána reklamacie, pokud se obě strany nedohodnou jinak. Složení komise musí být zcela odlišné od komise, která vynesla sporný verdikt. O složení nové komise rozhoduje Rada PK daného plemene po dohodě s ČSCHMS. O závěru nového základního výběru je sepsán nový výběrový protokol. Proti tomuto rozhodnutí se již nelze dále odvolat. V případě, že je potvrzeno původní rozhodnutí výběrové komise, propadá kauce ve prospěch ČSCHMS, v opačném případě se vrací majiteli býka do 10-ti kalendářních dní od provedení nového základního výběru. Náklady spojené s novým základním výběrem (zejména cestovné členů výběrové komise, případně oprávněné nároky spojené s odměnou za odvedenou práci) nese strana, která při svém rozhodnutí či jednání nebyla v právu. Tyto náklady jsou zúčtovány na základě vystavené faktury zaslané druhé straně nejpozději do 14 dnů od provedení opakovaného základního výběru. V každém případě se o reklamaci vede písemný zápis. Rozhodnutí výběrové komise se váže ke konkrétnímu zvířeti v konkrétním čase a není možno se na něj odvolávat v případných následných sporech.

Schváleno výborem ČSCHMS dne 21.3.2006 v Hradištku pod Medníkem, změny schváleny 19.5.2025 Grémiem předsedů rad plemenných knih v Rantířově. Vstupuje v platnost dnem schválení.

Právní rámec

Informace uvedené v katalogu k základnímu výběru byly sestaveny na základě podkladů dat z kontroly užitkovosti masných plemen ČSCHMS, výsledků kontroly dědičnosti (plemenné hodnoty), laboratoře imunogenetiky (DNA a QTL) a s využitím údajů poskytnutých jednotlivými chovateli. Jejich správnost je relevantní k datu sestavení katalogu, přičemž v průběhu základních výběrů (ZV) může dojít ke zpřesnění některých informací. Pokud se tak stane, jsou na úpravy chovatelé přítomní ZV upozorněni u každého jednotlivého býka po jeho hodnocení. ČSCHMS nenese žádnou odpovědnost (přímou ani nepřímou) za případné škody, které mohou vzniknout v souvislosti s využitím katalogu jako podkladu pro nákup býka.

Autorská práva tohoto dokumentu

Využití tohoto katalogu se svázáno s podmínkami použití, které si autor (ČSCHMS) vyhrazuje. Katalog můžete volně šířit za těchto podmínek: Je povoleno pořizovat kopie, tištěné i elektronické a toto dílo dále šířit, není vyžadováno uvádění zdroje. Je ovšem zapovězeno zasahovat do tohoto dokumentu a publikovat či jinak nakládat s pozměněným dokumentem anebo pouze jeho částmi. Při publikování dokumentu se dále zapovídá takové užití, které naznačuje, že autorem tohoto dokumentu je jiná osoba či společnost, zejména uvádění obsahu před první stránku tohoto dokumentu. Pokud chcete spolu s Katalogem publikovat (v tištěné či elektronické formě) další informace, můžete je připojit výhradně za poslední stránku tohoto dokumentu a z dalšího obsahu musí být patrné, že nositelem následujících informací není ČSCHMS, ale jiná osoba/společnost, která je zmíněna hned úvodem takovýchto připojených informací. Jiné užití tohoto díla je podmíněno písemným souhlasem autora.